



 **EUROINNOVA.ES**  
Líder en Formación a distancia

## ***Curso Práctico Gestión de Residuos de la Construcción y Demolición-RCD***

# Curso Práctico Gestión de Residuos de la Construcción y Demolición-RCD

**Duración:** 45 horas

**Precio:** 120 € \*

**Modalidad:** A distancia

\* Materiales didácticos, titulación oficial y gastos de envío incluidos.

## Descripción

La normativa actual es muy estricta en cuanto a la gestión medioambiental de los residuos de la construcción y la demolición. Conocerla es fundamental para una adecuada gestión de los mismos, causando de esta manera el menor impacto medioambiental posible en estos sectores.

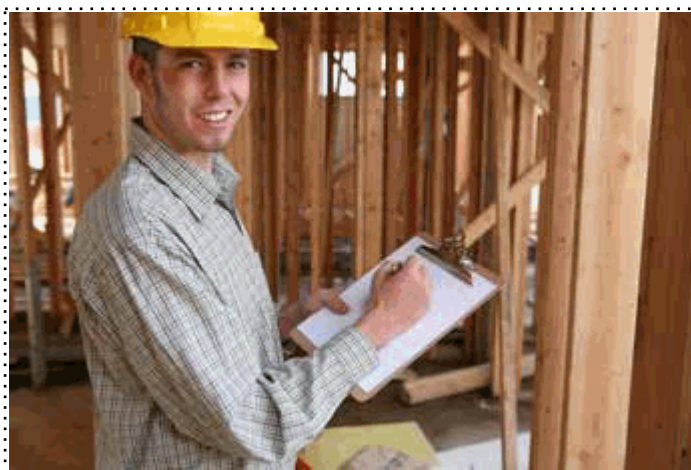

## *A quién va dirigido*

Empresarios y trabajadores de empresas de construcción y demolición

## *Objetivos*

Analizar la problemática de la gestión de residuos y la normativa aplicable a ella.

Definir los RCDs y sus tipos.

Conocer la gestión adecuada y el reciclado de los RCDs, así como las posibles medidas de restauración de espacios degradados.

## *Para que te prepara*

Este curso capacita al alumno para apoyar una adecuada gestión de los residuos en empresas de construcción y demolición, en cumplimiento de la normativa vigente en esta materia.

## *Salidas laborales*

Sector de la construcción y demolición

+ Información Gratis

[www.euroinnova.es](http://www.euroinnova.es)

Información y matrículas: 958 050 200

Fax: 958 050 244



## Titulación

Una vez finalizado el curso, el alumno recibirá por parte de Euroinnova Formación vía correo postal, la titulación que acredita el haber superado con éxito todas las pruebas de conocimientos propuestas en el mismo.

Esta titulación incluirá el nombre del curso/master, la duración del mismo, el nombre y DNI del alumno, el nivel de aprovechamiento que acredita que el alumno superó las pruebas propuestas, las firmas del profesor y Director del centro, y los sellos de la instituciones que avalan la formación recibida (Euroinnova Formación, Instituto Europeo de Estudios Empresariales y Comisión Internacional para la Formación a Distancia de la UNESCO).



## Forma de financiación

- Contrarrembolso.
- Transferencia.
- Tarjeta de crédito.

+ Información Gratis

[www.euroinnova.es](http://www.euroinnova.es)

Información y matrículas: 958 050 200

Fax: 958 050 244



## Metodología

Entre el material entregado en este curso se adjunta un documento llamado Guía del Alumno dónde aparece un horario de tutorías telefónicas y una dirección de e-mail dónde podrá enviar sus consultas, dudas y ejercicios.

Los materiales son de tipo monográfico, de sencilla lectura y de carácter eminentemente práctico. La metodología a seguir se basa en leer el manual teórico, a la vez que se responden las distintas cuestiones y ejercicios que se incluyen dentro del cuaderno de ejercicios.

Así mismo podrá visualizar los contenidos del CDROM que se incluyen como material complementario de consulta al curso.

Para su evaluación, el alumno/a deberá hacernos llegar en el sobre de franqueo en destino, dicho cuaderno de ejercicios. La titulación será remitida al alumno/a por correo, una vez se haya comprobado el nivel de satisfacción previsto (60% del total de las respuestas).

## Materiales didácticos

- Manual teórico 'Gestión de Residuos de la Construcción y Demolición-RCD'
- Cuaderno de ejercicios
- CDROM 'Gestión de Residuos de la Construcción y Demolición-RCD'



## Profesorado y servicio de tutorías

Nuestro centro tiene su sede en el "Centro de Empresas Granada", un moderno complejo empresarial situado en uno de los centros de negocios con mayor proyección de Andalucía Oriental. Contamos con una extensa plantilla de profesores especializados en las distintas áreas formativas, con una amplia experiencia en el ámbito docente.

El alumno podrá contactar con los profesores y formular todo tipo de dudas y consultas, así como solicitar información complementaria, fuentes bibliográficas y asesoramiento profesional.

Podrá hacerlo de las siguientes formas:

- **Por e-mail:** El alumno podrá enviar sus dudas y consultas a cualquier hora y obtendrá respuesta en un plazo máximo de 48 horas.
- **Por teléfono:** Existe un horario para las tutorías telefónicas, dentro del cual el alumno podrá hablar directamente con su tutor.

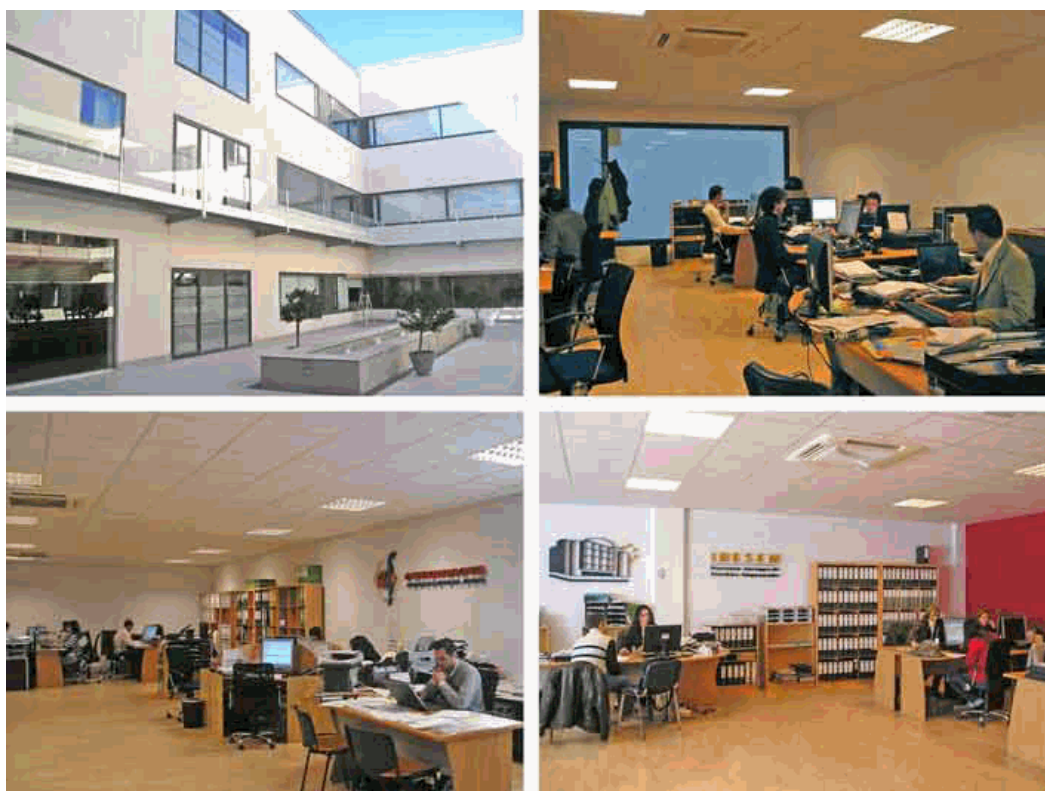

## Plazo de finalización

El alumno cuenta con un período máximo de tiempo para la finalización del curso, que dependerá del tipo de curso elegido:

- **Master a distancia y online:** El plazo de finalización será de 12 meses a contar desde la fecha de recepción de las materiales del curso.

- **Curso a distancia y online:** El plazo de finalización será de 6 meses a contar desde la fecha de recepción de los materiales del curso.

En ambos casos, si una vez cumplido el plazo no se han cumplido los objetivos mínimos exigidos (entrega de ejercicios y evaluaciones correspondientes), el alumno podrá solicitar una prórroga con causa justificada de 3 meses.

## Bolsa de empleo

El alumno tendrá la posibilidad de incluir su currículum en nuestra bolsa de empleo y prácticas, participando así en los distintos procesos de selección y empleo gestionados por más de 2000 empresas y organismos públicos colaboradores, en todo el territorio nacional.

## Club de alumnos

Servicio gratuito que permitirá al alumno formar parte de una extensa comunidad virtual que ya disfruta de múltiples ventajas: becas, descuentos y promociones en formación, viajes al extranjero para aprender idiomas...

## Revista digital

El alumno podrá descargar artículos sobre e-learning, publicaciones sobre formación a distancia, artículos de opinión, noticias sobre convocatorias de oposiciones, concursos públicos de la administración, ferias sobre formación, etc.

## Programa formativo

### **TEMA 1. PROBLEMÁTICA DE LOS RESIDUOS DE CONSTRUCCIÓN Y DEMOLICIÓN (RCDS)**

Problemática de los residuos de la construcción y demolición

¿Qué son y cuántos RCD se generan?

Situación actual en la Unión Europea

### **TEMA 2. LEGISLACIÓN EN MATERIA DE RCDS: SITUACIÓN ACTUAL**

Ley 10/1998 de residuos

R.D. 105/2008, sobre producción y gestión de residuos de construcción y demolición

R.D. 1481/2001 por el que se regula la eliminación de residuos mediante depósito en vertedero

Decisión 2003/33/CE por la que se establecen los criterios y procesos de admisión de residuos en vertederos

### **TEMA 3. CARACTERIZACIÓN DE LOS RCDS**

Definición y tipos de residuos

Residuos procedentes de la construcción y la demolición

Residuos cerámicos y de hormigón

### **TEMA 4. LA GESTIÓN DE LOS RCDS**

El plan de gestión de residuos

Medidas para la reducción de residuos

Gestión de los residuos en la obra

Tratamiento de los diferentes tipos de residuos

### **TEMA 5. EL RECICLADO DE LOS RCDS**

Antecedentes

¿Qué se está haciendo en la UE?

Viabilidad económica del reciclado

### **TEMA 6. RESTAURACIÓN DE ESPACIOS DEGRADADOS**

La restauración paisajística

Situación actual del empleo de RCDs en restauración paisajística