



EUROINNOVA.ES
Líder en Formación a distancia

Técnico Superior en Medio Ambiente y Gestión Forestal

Técnico Superior en Medio Ambiente y Gestión Forestal

Duración: 300 horas

Precio: 150 € *

Modalidad: A distancia

* Materiales didácticos, titulación oficial y gastos de envío incluidos.

Descripción

En la actualidad vivimos una situación de alerta y peligro para el medio ambiente, el cambio climático. Una de las soluciones al grave problema medioambiental que nos amenaza, es la gestión forestal sostenible. El curso promueve la labor que los profesionales de esta área realizan y se persigue por tanto un perfeccionamiento de los conocimientos que el alumno tiene en cuestiones medioambientales y de gestión forestal para que pueda desempeñar de la manera más eficaz la tarea para salvaguardar la sostenibilidad del medio ambiente.

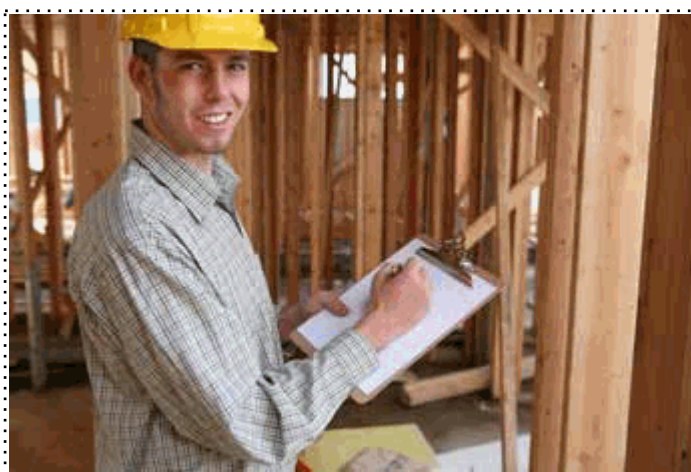

A quién va dirigido

El curso se dirige a profesionales que desarrollan su actividad en cuestiones de Medio Ambiente y Gestión Forestal, así como a cualquier persona que desee formarse en el área medioambiental y la gestión de recursos forestales.

Objetivos

El objetivo de este curso es facilitar los conocimientos y las herramientas para el desarrollo de una adecuada Gestión Medioambiental y Forestal; profundizando en materia de legislación, autoridad medioambiental, residuos, implantación y planificación de sistemas de gestión, impacto ambiental y medidas preventivo-correctoras.

Para que te prepara

El curso te prepara para conocer en profundidad los aspectos medioambientales más destacados, así como las amenazas que existen en la actualidad para el medio ambiente y para gestionar de forma correcta los recursos que ofrece la naturaleza, buscando siempre una situación de sostenibilidad y equilibrio.

Salidas laborales

Agentes del SEPRONA, Policía Local de Medio Ambiente, Agentes Forestales, Agentes Medioambientales.

Titulación

Una vez finalizado el curso, el alumno recibirá por parte de Euroinnova Formación vía correo postal, la titulación que acredita el haber superado con éxito todas las pruebas de conocimientos propuestas en el mismo.

Esta titulación incluirá el nombre del curso/master, la duración del mismo, el nombre y DNI del alumno, el nivel de aprovechamiento que acredita que el alumno superó las pruebas propuestas, las firmas del profesor y Director del centro, y los sellos de la instituciones que avalan la formación recibida (Euroinnova Formación, Instituto Europeo de Estudios Empresariales y Comisión Internacional para la Formación a Distancia de la UNESCO).



Forma de financiación

- Contrarrembolso.
- Transferencia.
- Tarjeta de crédito.

+ Información Gratis

www.euroinnova.es

Información y matrículas: 958 050 200

Fax: 958 050 244



Metodología

Entre el material entregado en este curso se adjunta un documento llamado Guía del Alumno dónde aparece un horario de tutorías telefónicas y una dirección de e-mail donde podrá enviar sus consultas, dudas y ejercicios.

Los materiales son de tipo monográfico, de sencilla lectura y de carácter eminentemente práctico. La metodología a seguir se basa en leer el manual teórico, a la vez que se responden las distintas cuestiones y ejercicios que se incluyen dentro del cuaderno de evaluación.

Para su evaluación, el alumno/a deberá hacernos llegar en el sobre de franqueo en destino, dicho cuaderno de evaluación. La titulación será remitida al alumno/a por correo, una vez se haya comprobado el nivel de satisfacción previsto (60% del total de las respuestas).

Materiales didácticos

- Manual teórico 'Medio Ambiente y Gestión Forestal'
- Cuaderno de ejercicios



Profesorado y servicio de tutorías

Nuestro centro tiene su sede en el "Centro de Empresas Granada", un moderno complejo empresarial situado en uno de los centros de negocios con mayor proyección de Andalucía Oriental. Contamos con una extensa plantilla de profesores especializados en las distintas áreas formativas, con una amplia experiencia en el ámbito docente.

El alumno podrá contactar con los profesores y formular todo tipo de dudas y consultas, así como solicitar información complementaria, fuentes bibliográficas y asesoramiento profesional.

Podrá hacerlo de las siguientes formas:

- **Por e-mail:** El alumno podrá enviar sus dudas y consultas a cualquier hora y obtendrá respuesta en un plazo máximo de 48 horas.

- **Por teléfono:** Existe un horario para las tutorías telefónicas, dentro del cual el alumno podrá hablar directamente con su tutor.



Plazo de finalización

El alumno cuenta con un período máximo de tiempo para la finalización del curso, que dependerá del tipo de curso elegido:

- **Master a distancia y online:** El plazo de finalización será de 12 meses a contar desde la fecha de recepción de las materiales del curso.

- **Curso a distancia y online:** El plazo de finalización será de 6 meses a contar desde la fecha de recepción de los materiales del curso.

En ambos casos, si una vez cumplido el plazo no se han cumplido los objetivos mínimos exigidos (entrega de ejercicios y evaluaciones correspondientes), el alumno podrá solicitar una prórroga con causa justificada de 3 meses.

Bolsa de empleo

El alumno tendrá la posibilidad de incluir su currículum en nuestra bolsa de empleo y prácticas, participando así en los distintos procesos de selección y empleo gestionados por más de 2000 empresas y organismos públicos colaboradores, en todo el territorio nacional.

Club de alumnos

Servicio gratuito que permitirá al alumno formar parte de una extensa comunidad virtual que ya disfruta de múltiples ventajas: becas, descuentos y promociones en formación, viajes al extranjero para aprender idiomas...

Revista digital

El alumno podrá descargar artículos sobre e-learning, publicaciones sobre formación a distancia, artículos de opinión, noticias sobre convocatorias de oposiciones, concursos públicos de la administración, ferias sobre formación, etc.

Programa formativo

MÓDULO 1: NOCIONES BÁSICAS SOBRE LOS RESIDUOS

TEMA 1. CONCEPTOS GENERALES

Introducción

Definiciones

TEMA 2. LEGISLACIÓN DE REFERENCIA

Legislación Europea

Legislación Nacional

Legislación Autonómica

TEMA 3. AUTORIDAD MEDIOAMBIENTAL

Introducción

Normativa de Referencia

Normativa de Residuos más importante

MÓDULO 2: RESIDUOS URBANOS Y PELIGROSOS

TEMA 4. RESIDUOS SÓLIDOS URBANOS

Residuos Urbanos

Caracterización y Gestión de los RSU

Aprovechamiento y Valorización de los RSU

Instalaciones de gestión para tratamiento de RSU

Plan Director Territorial de Gestión de Residuos Urbanos de Andalucía

TEMA 5. LOS RESIDUOS PELIGROSOS

Introducción a los Residuos Peligrosos

Definición de Residuos Peligrosos

Clasificación de los Residuos Peligrosos

TEMA 6. GESTIÓN DE LOS RESIDUOS PELIGROSOS

Productor

Cómo Gestionar los Residuos Peligrosos

Envasado de Residuos Peligrosos

Etiquetado

Registro de Residuos Peligrosos

Almacenamiento de los Residuos Peligrosos

Entrega a Gestor Autorizado

Seguimiento y Control de los Residuos Peligrosos

TEMA 7. BUENAS PRÁCTICAS EN LA GESTIÓN DE RESIDUOS PELIGROSOS

Introducción

Buenas Prácticas para Evitar la Producción de Residuos Peligrosos

Estudio de Minimización de Residuos Peligrosos

MÓDULO 3: IMPACTO AMBIENTAL Y GESTIÓN MEDIOAMBIENTAL

TEMA 8. INTRODUCCIÓN Y CONCEPTOS BÁSICOS SOBRE LA NORMATIVA APLICABLE

Conceptos Básicos de la Evaluación de Impacto Ambiental

Antecedentes y Evolución de la Evaluación de Impacto Ambiental

Etapas Generales del Análisis del Proyecto de la Evaluación de Impacto Ambiental

+ Información Gratis

www.euroinnova.es

Información y matrículas: 958 050 200

Fax: 958 050 244



Contenido del Estudio de la Evaluación de Impacto Ambiental

Normativa Vigente

TEMA 9. PROCEDIMIENTO ADMINISTRATIVO DE EVALUACIÓN DE IMPACTO AMBIENTAL

Evaluación de Impacto Ambiental

Estudio de Impacto Ambiental

El Proyecto y sus Acciones

Procedimiento Administrativo para la Evaluación de Impacto Ambiental

TEMA 10. EVALUACIÓN Y VALORACIÓN DE IMPACTOS AMBIENTALES

Análisis Ambiental de un Proyecto

La Situación Preoperacional

Elementos a Evaluar en la Situación Preoperacional

Fase de Construcción

Fase de Explotación/Operación

Fase de Abandono de las Instalaciones

Criterios de Valoración del Inventario

Métodos de Identificación y Evaluación de Impactos

Indicadores de Impacto

Lista Orientativa de Indicadores de Impactos

Efectos de los Impactos

TEMA 11. MEDIDAS PREVENTIVAS Y CORRECTORAS

Acciones Preventivas, Correctoras y Compensatorias

TEMA 12. GESTIÓN AMBIENTAL

Introducción

Normalización Ambiental

Certificación Ambiental

ISO 14000/EMAS

Beneficios de los Sistemas de Gestión Ambiental

TEMA 13. ETAPAS EN LA IMPLANTACIÓN DEL SISTEMA DE GESTIÓN AMBIENTAL

Etapas en la Implantación del Sistema de Gestión Ambiental

La Política Ambiental

TEMA 14. PLANIFICACIÓN DEL SISTEMA DE GESTIÓN AMBIENTAL

Aspectos Ambientales

Exigencias Legales

Objetivos, Metas y Programas